

BUKU PANDUAN
“PENGENALAN KEHIDUPAN KAMPUS”
MAHASISWA BARU TAHUN AJARAN 2016



PKKMB UIGM 2016
UNIVERSITAS INDO GLOBAL MANDIRI
PALEMBANG

Daftar Isi

Kata Pengantar	3
Sambutan Ketua Panitia	5
Visi & Misi PKKMB 2016	6
Susunan Kegiatan PKKMB UIGM 2016	8
Daftar Atribut dan Perlengkapan	11
Tata Tertib PKKMB UIGM 2016	13
Wajib di Hapal	15
Daftar Nama Pengurus Yayasan & Karyawan UIGM ...	18
Daftar Nama Kepanitiaan PKKMB UIGM 2016	20
Profil SEMA (Senat Mahasiswa) UIGM	23
Profil Mapala Dolphin UIGM	27
Profil LDK (Lembaga Dakwah Kampus) Al-Hijrah	29
Profil HMJ (Himpunan Mahasiswa Jurusan)	30

Kata Pengantar

Mahasiswa Baru dalam memasuki kehidupan kampus perguruan tinggi memerlukan adanya kesiapan psikologis maupun sosial untuk dapat beradaptasi secara cepat dengan proses belajar-mengajar di perguruan tinggi. Para mahasiswa baru perlu mengetahui sarana dan prasarana yang dapat digunakan untuk mendukung proses belajar di perguruan tinggi. Selain itu mereka harus memahami tatacara mengaksesnya melalui proses mekanistik maupun interaksi sosial dengan mahasiswa senior dan para karyawan, utamanya tenaga kependidikan. Salah satu karakteristik yang banyak dijumpai pada diri mahasiswa adalah secara psikologis belum siap untuk melaksanakan proses pembelajaran pendidikan tinggi yang berbasis pada otonomi keilmuan dan kebebasan mengembangkan mimbar akademis, untuk menemukan serta membawakan kediriannya sebagai modal intelektual dalam bermasyarakat di kelak kemudian hari.

Menurut kesan para Mahasiswa Senior, belajar di Perguruan Tinggi sungguh berbeda suasananya, jika dibandingkan dengan masa belajar di sekolah menengah. "Bagaikan dilepas dilautan", kata mereka tentang studi di Perguruan Tinggi.

Menyadari kesulitan tersebut, kami ingin mendampingi dan memberi semangat para Mahasiswa Baru Universitas Indo Global Mandiri (UIGM) disaat awal bergabung bersama kami, mudah-mudahan menjadi satu keluarga besar UIGM. Pengenalan Kehidupan Kampus Mahasiswa Baru (PKKMB) merupakan kesempatan bagi kita untuk saling berkenalan dan saling menerima. Juga melalui PKKMB anda diantar memasuki “Ruang dan Waktu” di dunia Perguruan Tinggi. Selamat datang ke Kampus tercinta UIGM dan selamat mengikuti PKK.

Salam,

Panitia PKKMB 2016

PKKMB 2016

1. Nama Kegiatan.

Pengenalan Kehidupan Kampus Mahasiswa Baru (PKKMB) Universitas IGM 2016.

2. Latar Belakang.

Peserta didik yang melanjutkan pendidikan ke jenjang pendidikan yang lebih tinggi akan merasakan berbagai perbedaan yang cukup signifikan bila dibandingkan dengan pembelajaran yang ditempuh sebelumnya, baik aspek akademik maupun aspek sosial budaya.

Dalam rangka menyiapkan mental dan memberikan gambaran tentang sistem pembelajaran dan kehidupan di kampus maka diperlukan adanya program pengenalan kehidupan kampus bagi mahasiswa baru untuk mempercepat adaptasi dengan lingkungan yang baru. Masa ini dapat dijadikan titik tolak inisiasi pembinaan idealisme, menanamkan dan membina sikap cinta tanah air, kepedulian terhadap lingkungan dalam rangka menciptakan generasi yang berkarakter jujur, cerdas, peduli, bertanggung jawab dan tangguh.

Kadang-kadang sebagian dari pihak kampus menyerahkan kegiatan secara penuh kepada peserta didik senior tanpa ada proses pembimbingan dan pendampingan yang memadai. Masing-masing perguruan tinggi mengembangkan model pengenalan kampus sesuai dengan interpretasi masing-masing sehingga terjadi penyimpangan antara lain aktivitas perpeloncoan oleh senior, kekerasan fisik dan atau psikis yang dapat berakhir dengan adanya korban jiwa yang tentu saja dapat menimbulkan kecemasan, kekhawatiran atau bahkan ketakutan bagi mahasiswa baru dan bahkan orang tua.

Program pengenalan harus direncanakan secara matang agar dapat dijadikan sebagai momen yang tepat untuk menanamkan pendidikan karakter kepada peserta didik baru. Mahasiswa baru diharapkan

mendapat informasi yang tepat mengenai sistem pendidikan di perguruan tinggi baik bidang akademik maupun non-akademik.

Penyusunan panduan yang lebih rinci dinilai perlu untuk mengingatkan kembali tentang penyelenggaraan proses belajar mengajar berbasis kompetensi yang memerlukan syarat (1) pemahaman tentang learning to know, learning to do, learning to live together, dan learning to be dari program studi yang akan ditempuh secara benar dan sedini mungkin, (2) kemampuan beradaptasi dengan lingkungan belajar secara cepat agar proses pembelajaran berlangsung dalam suasana atmosfer yang baik, dan (3) sistem pembelajaran mahasiswa yang tepat untuk percepatan proses pemahaman makna program studi yang dimasuki dan adaptasi dengan lingkungan kampus .

3. Tujuan Penyelenggaraan.

- a) Mengenalkan arti pentingnya kesadaran berbangsa, bernegara, cinta tanah air, lingkungan dan bermasyarakat;
- b) Mengenalkan tata kelola perguruan tinggi, sistem serta kegiatan pembelajaran dan kemahasiswaan (kurikuler, ko dan ekstrakurikuler);
- c) Memberikan pendidikan karakter khususnya nilai integritas, moral, etika, kejujuran, kepedulian, tanggung jawab dan kedisiplinan dalam kehidupan di kampus dan masyarakat;
- d) Mendorong mahasiswa untuk proaktif beradaptasi, membentuk jejaring, menjalin keakraban dan persahabatan antar mahasiswa dan civitas akademik ; dan
- e) Memotivasi dan mendorong mahasiswa baru untuk memiliki rasa percaya diri yang tinggi.
- f) Membentuk sikap dan perilaku yang dilandasi rasa cinta dan keikhlasan

- g) Pelaksanaan surat edaran ini mengacu pada Keputusan Direktur Jenderal Pembelajaran dan Kemahasiswaan Nomor 116/B1/SK/2016 tentang Perubahan Keputusan Direktur Jenderal Pembelajaran dan Kemahasiswaan Nomor 096/B1/SK/2016 tentang Pedoman Umum Pengenalan Kehidupan Kampus Bagi Mahasiswa Baru.

4. Sasaran yang hendak dicapai.

- a. Memahami dan mengenali lingkungan barunya, terutama organisasi dan struktur perguruan tinggi, sistem pembelajaran dan kemahasiswaan;
- b. Meningkatkan kesadaran berbangsa, bernegara, dan cinta tanah air dalam diri mahasiswa baru;
- c. Memahami arti pentingnya pendidikan yang akan ditempuhnya dan pendidikan karakter bagi pembangunan bangsa serta mampu menerapkannya dalam kehidupan sehari-hari; dan
- d. Terciptanya persahabatan dan kekeluargaan antar mahasiswa, pendidik dan tenaga kependidikan dilingkungan Universitas IGM
- e. Memiliki rasa tanggung jawab kepada diri sendiri, lingkungan dan almamater.
- f. Membangun mahasiswa – mahasiswi yang aktif, kreatif, dan inovatif.

Daftar Kegiatan PKKMBUIGM 2016

No	Tempat	Waktu	Kegiatan	Keterangan
Hari ke 1, 23 September 2016				
1	Lapangan UIGM	05.30-06.00	Kumpul Mahasiswa Baru	Senat UIGM
2	Lapangan UIGM	06.00-07.00	Cek list perlengkapan	Senat UIGM
3	Lapangan UIGM	07.00-07.30	Sarapan Pagi	Panitia
	Aula UIGM	07.30-08.00	Paper Mob UIGM / Penulisan Karya Ilmiah per Gugus	Panitia / Senat UIGM
4	Aula UIGM	08.00-09.30	<ul style="list-style-type: none"> - Pembukaan - Menyanyikan Lagu Wajib - Do'a - Kata Sambutan Rektor UIGM sekaligus pembukaan OPDIK 2016 - Pengenalan Struktur Organisasi UIGM 	MC Semua Audien Ust. M. Bagus, Lc Rektor UIGM / Warek I Wakil Rektor II
5	Aula UIGM	09.30-12.00	Kegiatan Akademik di Perguruan Tinggi & Universitas <ul style="list-style-type: none"> - Perkenalan Fakultas dan Prodi 	Dekan & Kaprodi
6	Aula UIGM	12.30-13.00	ISHOMA	Panitia
7	Aula UIGM	13.00-15.30	Wawasan Kebangsaan (4 Pilar)	Dekan FIPB
10	Aula UIGM	15.30-16.00	Persiapan Hari kedua dan pulang	Panitia / Senat UIGM

No	Tempat	Waktu	Kegiatan	Keterangan
Hari ke 2, 24 September 2016				
1	Lapangan UIGM	05.30-06.00	Kumpul Mahasiswa Baru	Panitia / Senat UIGM
2	Lapangan UIGM	06.00-07.00	Cek list perlengkapan	Panitia / Senat UIGM
3	Lapangan	07.00-08.00	Sarapan Pagi	Panitia /

	UIGM			Senat UIGM
4	Aula UIGM	08.00-09.30	- Pengenalan Nilai Budaya & Etika kemahasiswaan Organisasi & Kegiatan Mahasiswa	Biro Kemahasiswaan Alumni & Bursa Kerja
		09.30-11.00	Layanan Kemahasiswaan & Jadwal Kuliah (SIMAK)	Susi Handayani, SE., M.Si
		11.00-12.00	Layanan Kemahasiswaan (BAU)	Cik Zen, SE., M.Si
7	Aula UIGM	12.00-13.00	ISHOMA	
5	Aula UIGM	13.00-15.00	Seminar Kepemimpinan & Organisasi UIGM	Senat UIGM
		15.00-15.30	Pengumuman Paper Mob UIGM / Penulisan Karya Ilmiah Terbaik per Gugus	Senat UIGM
11	Aula UIGM	15.30-16.00	Penutupan Opdik	Panitia

DAFTAR ATRIBUT & PENUGASAN MAHASISWA BARU

HARI / TANGGAL	ATRIBUT DAN PERLENGKAPAN	KETERANGAN
Hari Pertama Jum'at 23 Sept 2016	Perlengkapan/Pakaian Umum : 1. Name tag peserta 2. Tas Ransel (warna bebas) 3. Pakaian Atas <ol style="list-style-type: none"> Kemeja putih panjang, tidak transparan dan tidak ketat. Dasi Hitam Panjang Ikat pinggang (Diwajibkan Hitam) Jilbab Hitam (Bagi yang tidak berjilbab rambut wajib di cepol) 4. Pakaian Bawah <ol style="list-style-type: none"> Laki-laki : Celana dasar hitam Panjang, dan tidak ketat. Perempuan : Celana dasar hitam panjang, dan tidak ketat Kaos kaki putih panjang 	

	<ul style="list-style-type: none"> d. Sepatu Hitam 5. Peralatan Tulis 6. Alat Sholat 7. Obat pribadi 	
<p>Hari Kedua Sabtu 24 Sept 2016</p>	<p>Perlengkapan/Pakaian Umum :</p> <ul style="list-style-type: none"> 1. Name tag peserta 2. Tas Ransel (warna bebas) 3. Pakaian Atas <ul style="list-style-type: none"> a. Baju Opdik b. Jilbab Hitam dan pakai manset (Bagi yang tidak berjilbab rambut wajib di cepol) 4. Pakaian Bawah <ul style="list-style-type: none"> a. Training (warna bebas, tidak ketat dan panjang) b. Kaos kaki putih panjang c. Sepatu olahraga 5. Tas Ransel (warna bebas) 6. Kertas Asturo (Merah, Putih, Hitam , Biru) persegi panjang = panjang : 30 cm lebar : 65 cm 7. Peralatan Tulis 8. Alat Sholat 9. Obat Pribadi 	- Paper mob
<p>Kuliah Perdana Senin 26 Sept 2016</p>	<p>Perlengkapan/Pakaian Umum :</p> <ul style="list-style-type: none"> 1. Name tag peserta 2. Tas Ransel (warna bebas) 3. Pakaian Atas <ul style="list-style-type: none"> a. Kemeja putih panjang, tidak transparan dan tidak ketat. b. Dasi Hitam Panjang c. Ikat pinggang (Diwajibkan Hitam) d. Jilbab Hitam (Bagi yang tidak berjilbab rambut wajib di cepol) e. Almamater UIGM 4. Pakaian Bawah <ul style="list-style-type: none"> a. Laki-laki : Celana dasar hitam Panjang, dan tidak ketat. b. Perempuan : Rok dasar hitam panjang, 	

	dan tidak ketat c. Kaos kaki putih panjang d. Sepatu Hitam 5. Peralatan Tulis 6. Alat Sholat 7. Obat pribadi	
--	---	--

Catatan:

Khusus bagi Mahasiswa Baru yang mengidap penyakit yang membahayakan wajib mengenakan tanda pita Hitam di lengan kanannya.

Tata Tertib Orientasi Pendidikan Kampus (PKK) UIGM 2016

1. Pelaksanaan Orientasi Pendidikan Kampus (PKKMB) UIGM bagi Mahasiswa Baru Universitas Indo Global Mandiri tahun 2016 bersifat **WAJIB** bagi Mahasiswa baru tahun 2016 dan Mahasiswa yang tidak lulus atau belum mengikuti PKKMB Universitas Indo Global Mandiri.
2. Untuk mendapatkan sertifikat kelulusan, setiap Mahasiswa baru wajib mengikuti seluruh kegiatan PKKMB pada tahun 2016. Izin yang diberikan maksimal sekurang-kurangnya 2 kali pertemuan kegiatan PKKMB 2016. Berdasarkan alasan yang dapat dipertanggung jawabkan.
3. Sertifikat kelulusan PKKMB bagi mahasiswa baru UIGM tahun 2016 berfungsi sebagai persyaratan untuk mengikuti yudisium, pengajuan beasiswa, dana bantuan, dan menjadi pengurus organisasi kemahasiswaan.
4. Kegiatan PKKMB bagi mahasiswa baru UIGM tahun 2016 dilaksanakan dilingkungan UIGM. Antara pukul 06.00 WIB sampai dengan maksimal 17.00 WIB.
5. Materi yang diberikan dalam kegiatan PKKMB UIGM 2016 adalah materi yang telah disiapkan oleh panitia pelaksana PKKMB 2016.
6. Informasi resmi pelaksanaan PKKMB UIGM 2016 dapat dilihat pada laman resmi PKKMB UIGM 2016.
7. Pelatihan PKKMB UIGM 2016 merupakan bagian dari program kerja tahunan Senat Mahasiswa dan akademik UIGM yang berorientasi pada nilai-nilai luhur dan jati diri UIGM serta mengedepankan sikap sebagai intelektual yang mengandalkan kecerdasan pemikiran, kedewasaan dalam bertindak, anti kekerasan baik secara fisik, verbal,

maupun mental, menjunjung tinggi nilai kemanusiaan dan kebhinekaan.

8. Untuk menjamin penyelenggaraan PKKMB UIGM 2016 yang akuntabel dan mendidik, maka kerektoratan menunjuk sepenuhnya Senat Mahasiswa UIGM sebagai pelaksana kegiatan PKKMB 2016.
9. Ketidakkulusan PKKMB bagi mahasiswa baru UIGM tahun 2016 diatur berdasarkan kriteria kelulusan yang telah ditetapkan oleh panitia pelaksanaan PKKMB 2016. Mahasiswa yang tidak lulus wajib menjalani kembali PKKMB ditahun berikutnya.

Lagu Wajib di Hapal

Lagu Mahasiswa

RISALAH MAHASISWA

Kepada para Mahasiswa
Yang Merindukan Kejayaan
Kepada Rakyat Yang Kebingungan
Di Persimpangan Jalan

Kepada Pewaris Peradapan
Yang Telah Menggoresakan
Sebuah Catatan Kebanggaan
Dilembar Sejarah Manusia

*Wahai Kalian Yang Rindu Kemenangan
Wahai Kalian Yang Turun Kejalan
Demi Mempersembahkan Jiwa dan Raga
Untuk Negeri Tercinta 2x

BERDERAP DAN MELAJU

Berderap dan Melaju
Menuju Indonesia Baru
Singsingkan Lengan Baju
Singkirkan Semua Musuh-Musuh

Rakyat Pasti menang Melawan Penindasan
Rakyat Kita Pasti Akan Menang
Rakyat Pasti Menang Rebut Kedaulatan
Rakyat Kita Pasti Akan Menang.

SUMPAH MAHASISWA

SUMPAH MAHASISWA
KAMI MAHASISWA INDONESIA BERSUMPAH
BERTANAH AIR SATU, TANAH AIR TANPA PENINDASAN

KAMI MAHASISWA INDONESIA BERSUMPAH
BERBANGSA SATU, BANGSA YANG GANDRUNG AKAN
KEADILAN

KAMI MAHASISWA INDONESIA BERSUMPAH
BERBAHASA SATU, BAHASA TANPA KEBOHONGAN

Hymne Universitas IGM	Mars Universitas IGM
<p>Kami Mahasiswa Universitas IGM Mengukir Prestasi dalam Mencapai cita-citanya Tekad mu tulus dan mulia Melaksanakan Tri Dharma Menanamkan disiplin diri, tuk capai prestasi Berjajalah bersama Universitas IGM</p>	<p>Mahasiswa Universitas IGM Satukan Langkah Mencapai cita Tri Dharma Perguruan Tinggi laksanakan dengan murni Dengan berpedoman pancasila Tanamkan mental wiraswasta Dalam Era teknologi tinggi siapkan pribadi mandiri</p> <p>Reff: Dengan semangat juang di dada Dengan iman ilmu serta amalia Bhakti kami bagimu Negara Majulah berjaya civitas akademika bersatu bersama Universitas IGM</p>

DAFTAR NAMA PENGURUS YAYASAN & KARYAWAN UIGM

NO	NAMA	JABATAN	PARAF
1	Hj. Asmawati, SE., MM	Ketua Yayasan	
2	Juhaini, SH., MM	Direksi Yayasan IGM	
3	Subarno	Sekretaris Yayasan IGM	
4	Drs. Saripandi	Direksi Keuangan Yayasan	
5	H. Marzuki Alie, SE., MM	Rektor UIGM	
6	Dr. Sumi Amariena Hamim, ST., MT.	Wakil Rektor 1	
7	John Rony Cayanda, S.Kom., M.Si.	Wakil Rektor 2	
8	Lastri Widya Astuti. S.Kom.,M.Kom	Dekan Fakultas Ilmu Komputer	
9	Rita Wiryasaputra, ST., M.Cs	Kaprodi TI	
10	Rian Rahmanda Putra, S.Kom., M.Kom	Kaprodi TK	
11	Nining Aryati, S.Kom., M,Kom	Kaprodi SI (S1), (D3)	
12	Dr. Sumi Amariena Hamim, ST.,MT	Dekan Fakultas Teknik	
13	Ir. Djainudin Hadiyana.,MM.,MT	Kaprodi T.Sipil, Survey & Pemetaan	

15	Ricky Ravsyhan Alhafez, M.Sc	Kaprodi Planologi dan Arsitek	
16	Dra. Luis Marnisah, MM	Dekan Fakultas Ekonomi & Fakultas B. Inggris	
17	M. Dayat, SE.Akt., M.Si	Kaprodi Akuntansi	
18	Endah Purnamasari, SE., MM	Kaprodi Manajemen	
19	Isabella S, Ip., M. Si	Dekan Fakultas Ilmu Pemerintahan & Budaya	
20	Rendy Sueztra Canaldhy, S.Ip., MA	Kaprodi Ilmu Pemerintahan	
21	Yosef Yulius, M.Sn	Kaprodi Desain Komunikasi Visual	
22	Ir. H. Nazori Suhandi, MM	Ka. Biro Kemahasiswaan, Alumni & Bursakerja	
23	Drs. H. Cik Zen Anas, M.Si	Ka. BAU	
24	Rendra Gustiansyah, ST., M.Kom., MCP	Ka. Lembaga PP	
25	Tertia Avini, M.Kom	Lembaga P2M	
26	M. Wadud, SE, M.Si	Ka. Lembaga Penjamin Mutu	
27	Drs. H. Azra'ie K Rosni, M.Sc	Ka. Lembaga Pengawas Mutu	
28	Susi Handayani, SE., M.Si	BAA & Ka. Perpustakaan	

Susunan Kepanitiaan PKKMB 2016

Pelindung	: Yayasan IGM H. Asmawati, SE., MM
Penasehat	: Rektor Universitas IGM Dr. H. Marzuki Alie, SE., MM
Penanggung Jawab	: Wakil Rektor bidang Kemahasiswaan Dr. Sumi Amariena Hamim, ST., MT
Ketua Umum	: Wakil Rektor bidang SDM John Roni Coyanda, S.Kom., M.Si
Ketua Pelaksana	: Ir. H. Nazori Suhandi, M.M
Sekretaris	: Fery Antony, ST., M.Kom Dhamayanti, S.Kom
Bendahara	: Sylvia Dwi Lestari, SE.Ak
Narasumber	: Dekan Fakultas Teknik Dr. Sumi Amariena Hamim, ST., MT Dekan Fakultas Ilmu Komputer Lastri Widya Astuti, M.Kom Dekan Fakultas Ekonomi Dr. Luis Marnisa, SE, M.Si Dekan Fakultas Ilmu Pemerintahan, Budaya & Bahasa Isabella, S.Ip. M.Si Lembaga Penjaminan Mutu M. Wadud, SE, M.Si Lembaga Pengawas Mutu Drs. H. Azra'ie K Rosni, M.Sc

Seksi-seksi:
Kerohanian

Koordinator

: Ir. Hasta Sunardi, MT
H. Hamid Halin, SE., M.Si
H. M. Bagus Setiawan, Lc

Acara

Koordinator

: Rita Wiryasaputra, S.Kom., M.Cs
Fauziah, S.Pd., M.Si
Rudi Hartono, S.Pd., MA
Nining Aryati, M.Kom
M. Dayat, SE., M.Si
Ir. Zainuddin, MM
Ricky Ravsyah Alhafez, M.Sc
Sartika Nisumanti, MT
Yulyana Aurdin. M.Eng

Pelengkapan

Koordinator

: H. Cik Zen, SE., M.Si
Ir. Dedi Hermanto, M.T
Rian Rahmanda Putra, S.Kom., M.Kom
H. Rendra Gustriansyah, ST., M.Kom
Samat, S.Si
Agus Munandar, Amd

Konsumsi

Koordinator

: Endah Purnamasari, SE., MM
Nourma Hadjisah, SE
Faradilla, M.Kom
Novia Kencana, S.Ip., M.PA
Amaliatul Walidain, S.Sos., MA

Dokumentasi

Koordinator

: Yosef Yulius, S.Sn., M.Sn
Bobby, S.Sn., M.Sn
Rendy Sueztra Canaldhy, S.Ip., MA
Cipta

Tim DataBase & Jadwal

Koordinator : Susi Handayani, SE., M.Si
Iswanto
Meylani, S. Hum
Rusdiana, S. Hum

Pembantu Umum

Koordinator : Senat Universitas IGM
Officeboys
Tim Pengaman

Ditetapkan di : Palembang
Pada tanggal : 30 Agustus 2016
Rektor,

dto

Dr. H. Marzuki Alie.

SEMA (SENAT MAHASISWA) UIGM

Senat Mahasiswa (SEMA) Universitas IGM adalah suatu lembaga keorganisasian mahasiswa yang terbentuk dibawah almamater UIGM. Didirikan pertama sekali pada tanggal 29 September 1999 di Palembang pada saat masih STMIK IGM lalu pada tahun 2008 STMIK berubah menjadi Universitas. Berubah pula status Senat Mahaiswa STMIK menjadi Senat Mahasiswa Universitas yang diresmikan pada tanggal 7 November 2009.

Senat Mahasiswa (SEMA) adalah suatu organisasi sebagai wadah atau tempat untuk menampung aspirasi mahasiswa dan memperjuangkan hak – hak mahasiswa serta berusaha mencapai tujuan dengan cara yang sah dan halal serta sesuai dengan aturan yang ada pada Anggaran Dasar dan Anggaran Rumah Tangga.

Organisasi ini berdasar pada Pancasila sebagai landasan Idiil, UUD 1945 sebagai landasan Konstitusional, dan Tri Dharma Perguruan Tinggi sebagai landasan Operasional. Asas organisasi ini adalah kemanusiaan, kekeluargaan, gotong royong, dan kemasyarakatan serta tidak berhubungan atau berpihak pada organisasi dan berbagai partai politik manapun juga. Sifat organisasi ini adalah Pendidikan, Pengkaderan, dan Sosial.

Fungsi organisasi ini adalah :

1. SEMA Universitas IGM merupakan wadah dan penyalur aspirasi mahasiswa Universitas IGM.
2. Melakukan kerjasama dengan organisasi kemahasiswaan dilingkungan Kampus Universitas IGM yang bersifat koordinatif.
3. Memberi usulan, pendapat dan saran kepada perangkat edukatif dan administratif di lingkungan Universitas IGM.
4. Sebagai pusat informasi, komunikasi bagi mahasiswa-mahasiswi Universitas IGM.

Tujuan Organisasi ini adalah :

1. Membentuk mahasiswa – mahasiswi berwatak Pancasila sehingga terbina insan intelektual dalam melaksanakan Tri Dharma Perguruan Tinggi.
2. Meningkatkan kerjasama mahasiswa di lingkungan kampus Universitas IGM berdasarkan kekeluargaan dan kebersamaan.
3. Berperan aktif dalam mengembangkan IPTEK.
4. Menampung aspirasi mahasiswa – mahasiswi Universitas IGM dalam setiap kegiatan dikampus.
5. Memperjuangkan nilai – nilai kebenaran berdasarkan kemanusiaan.

LAMBANG SEMA



STRUKTUR ORGANISASI SEMA

Struktur SEMA

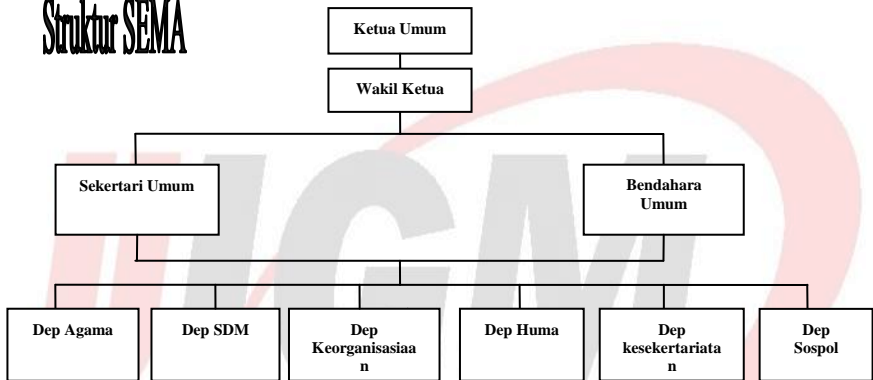

KETERANGAN STRUKTUR ORGANISASI SEMA

Penanggung jawab	: Ka. Biro Kemahasiswaan
Dewan Penasehat	: Alumni SEMA
Ketua Senat Mahasiswa UIGM	: Fajriansyah
Wakil Ketua Senat Mahasiswa	: Aprinot
Sekretaris Umum	: Winda Elpara Rosihan
Bendahara	: Distiancy Eviandyta Putri
Koordinator Departemen Agama	: Anggie Dian asmara
Koordinator Departemen SDM	: Veriansyah Bumaz
Koordinator Departemen Keorganisasian	: Ridha Fadhila
Koordinator Departemen Humas	: Rizky Alvieto
Koordinator Departemen Kesekretariatan	: Audiyati Ishmata Hani'a
Koordinator Departemen Sosial dan Politik	: Arsenata Asmara

MAPALA DOLPHIN UIGM

Pendirian organisasi Mapala DOLPHIN dilatar belakangi beberapa keinginan sejumlah mahasiswa yang tergabung dalam berbagai jurusan, yang memiliki kegemaran/hobby berpetualang ke alam bebas. Ide dan gagasan untuk mendirikan sebuah Organisasi muncul sekitar Tahun 1999.

Adapun Pendiri Mapala Dolphin berjumlah 5 (lima) orang yaitu : Jonni Harius, Ade Irawan, Raka Hidayat Eka Prihatna, Odolphus Rico Raharjo, dan Hendra Hadi Purnama. Dengan ke-lima orang ini berdirilah suatu organisasi Mahasiswa Pencinta Alam (Mapala) yang bernama "DOLPHIN". Yang berarti Lumba-lumba, nama tersebut lahir karena sifat dan tingkah laku hewan lumba-lumba adalah Penolong.

Disinilah diharapkan para anggota Mapala DOLPHIN bisa menirukan sifat penolong lumba-lumba tersebut. Mapala DOLPHIN secara resmi menjadi Organisasi Pencinta Alam di lingkungan kampus UNIVERSITAS IGM Palembang pada tanggal 17 Maret 2000, yang langsung disetujui proposal pada saat itu oleh Ibu Hj. Asmawati, SE. MM selaku Ketua UNIVERSITAS IGM Palembang yang pertama kali.

LAMBANG MAPALA DOLPHIN



STRUKTUR ORGANISASI

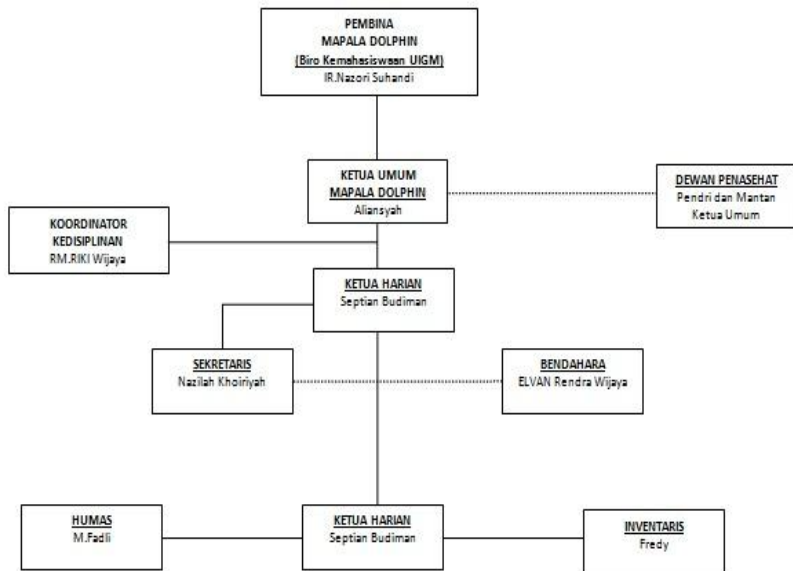

LDK(Lembaga Dakwah Kampus) Al-Hijrah

LDK yaitu Organisasi yang merupakan bagian dari Senat Mahasiswa (SEMA) UIGM , bergerak dibidang keagamaan khususnya Agama ISLAM.

Lambang LDK



HMJ (Himpunan Mahasiswa Jurusan)

HMJ yaitu Himpunan Mahasiswa Jurusan yang merupakan organisasi yang dibawah langsung bagian dari Senat Mahasiswa (SEMA) UIGM, dari setiap Program Studinya masing-masing sebagai penunjang kegiatan Akademik Maupun Non-Akademik di Universitas.

